

Instrukcja obsługi
Oczyszczacz powietrza ARP-4.50H

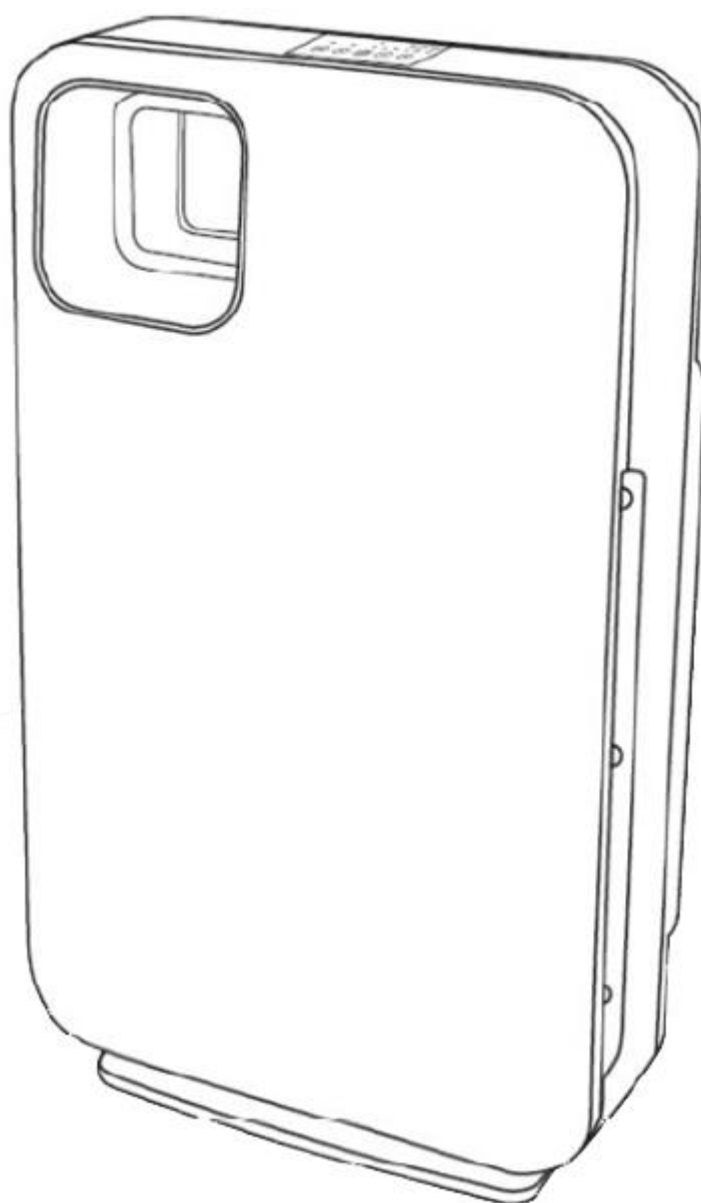

Instrukcja obsługi: Oczyszczacz powietrza ARP-4.50H

Ostrzeżenia

Aby uniknąć obrażeń ciała, szkód środowiskowych lub szkód materialnych, należy przestrzegać następujących przepisów i instrukcji.



Nie należy demontować urządzenia bez upoważnienia.

Kabel sieciowy musi być w idealnym stanie.

Odłącz urządzenie od zasilania, gdy nie jest używane.

Nie należy używać zasilaczy, które nie spełniają norm.

Stosować tylko nieuszkodzone gniazda.

Nie należy wkładać żadnych obcych przedmiotów do wylotu powietrza.

Nie należy obsługiwać urządzenia mokrymi rękami.

Chronić urządzenie przed wilgocią i wilgocią.

Nie należy używać urządzenia w wilgotnym środowisku.

Nie należy umieszczać urządzenia obok kominków lub innych źródeł ciepła.

Do czyszczenia urządzenia nie należy używać alkoholu ani innych rozpuszczalników organicznych.

Aby odłączyć urządzenie od zasilania, należy wyciągnąć wtyczkę sieciową.

Uwaga!

W przypadku wystąpienia któregokolwiek z poniższych warunków należy natychmiast odłączyć wtyczkę sieciową:

- Przełączniki nie działają.
- Wystąpiło zwarcie.
- Przegrzanie kabla sieciowego/wtyczki.
- Zapach spalenizny lub nietypowe odgłosy i wibracje.
- Inne nieprawidłowości lub zakłócenia.

Uwaga: Jeśli przewód zasilający jest uszkodzony, musi zostać wymieniony przez producenta, dział napraw lub podobny wykwalifikowany personel. Aby uniknąć niebezpieczeństwa, należy skontaktować się z wykwalifikowanym personelem naprawczym lub producentem w celu sprawdzenia lub wymiany zasilacza.

Instrukcja obsługi: Oczyszczacz powietrza ARP-4.50H



To oznaczenie wskazuje, że tego produktu nie należy wyrzucać wraz z innymi odpadami z gospodarstw domowych na terenie UE. Aby zapobiec ewentualnym szkodom dla środowiska lub zdrowia ludzkiego wynikającym z niekontrolowanej utylizacji odpadów, należy pozbyć się urządzenia w sposób odpowiedzialny, aby umożliwić zrównoważone ponowne wykorzystanie zasobów materiałowych. Aby zwrócić zużyty produkt, należy skorzystać z systemu zwrotu i odbioru lub skontaktować się ze sprzedawcą, u którego produkt został zakupiony. Sprzedawca może poddać ten produkt recyklingowi w sposób przyjazny dla środowiska. Urządzenie może być używane przez dzieci w wieku od 8 lat wzwyż oraz osoby o ograniczonych możliwościach fizycznych, sensorycznych lub umysłowych, lub osoby nie posiadające doświadczenia i wiedzy, jeżeli otrzymały one nadzór lub instrukcję dotyczącą bezpiecznego użytkowania urządzenia i są w stanie zrozumieć związane z tym zagrożenia. Dzieci nie mogą bawić się urządzeniem. Czynności związane z czyszczeniem i konserwacją, które ma wykonać użytkownik, nie mogą być wykonywane przez dzieci lub tylko pod stałym nadzorem.

Opis urządzenia

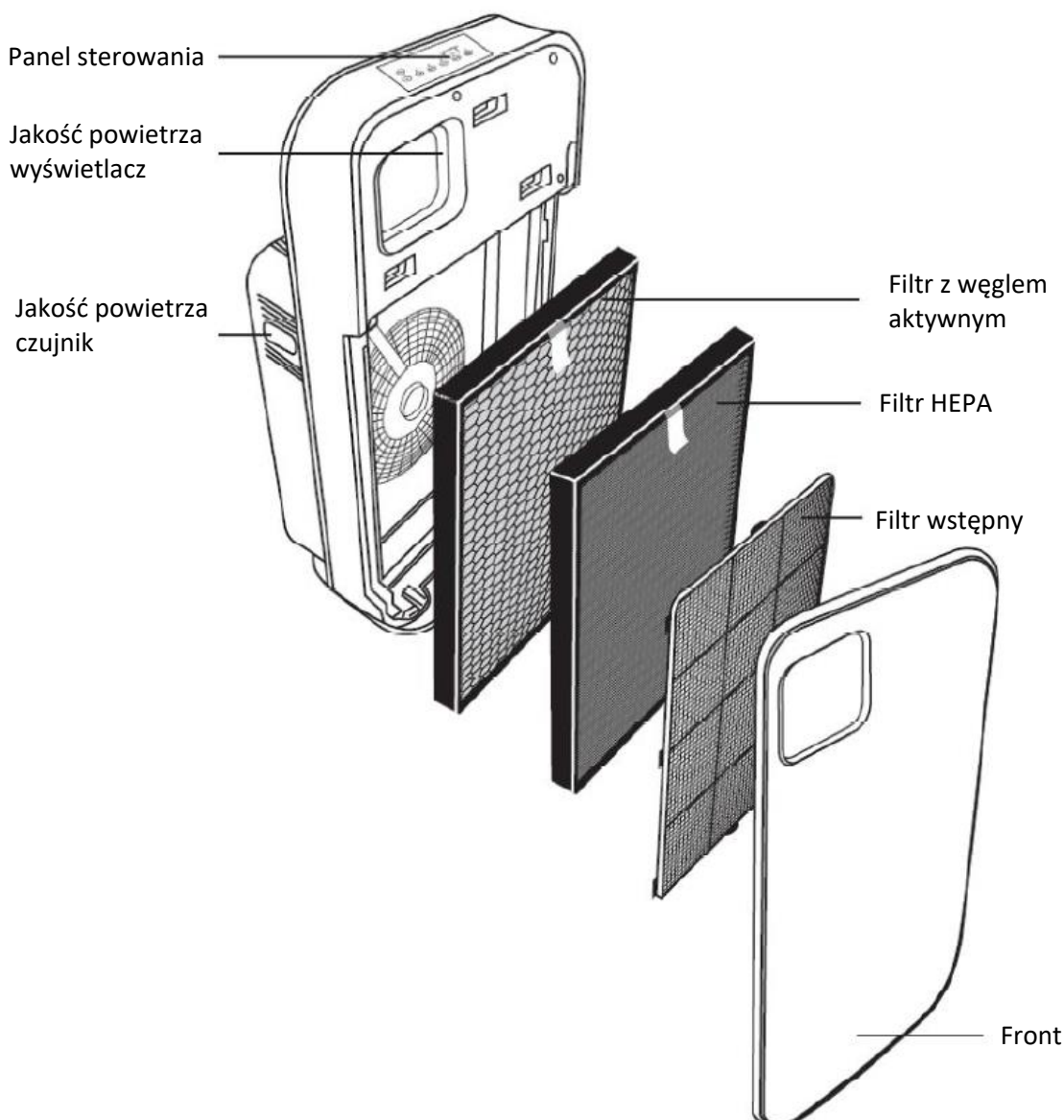

Instrukcja obsługi: Oczyszczacz powietrza ARP-4.50H

Uruchomienie oczyszczacza powietrza

- 1. Lokalizacja.** Umieść oczyszczacz powietrza na twardej, poziomej i równej powierzchni. Zachować minimalną odległość 30 cm od ścian, mebli i innych elementów wyposażenia. Upewnij się również, że żadne obce przedmioty nie blokują wlotu/wylotu powietrza.
- 2. Podłączyć do sieci.** Włożyć wtyczkę do gniazdka.

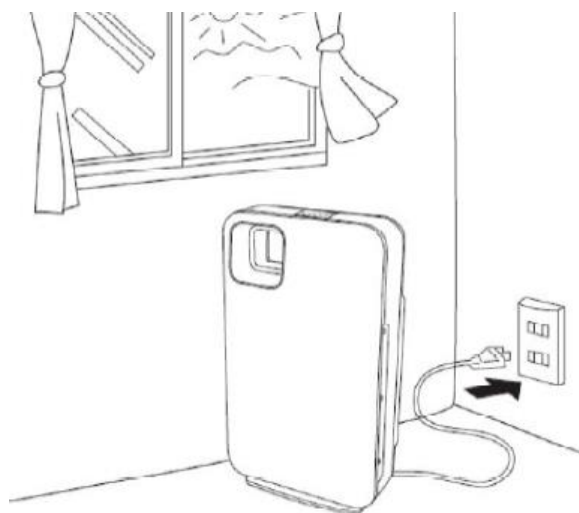

- 3. Włączyć.** Naciśnięcie przycisku on/off powoduje rozpoczęcie pracy urządzenia w trybie automatycznym AUTO.

Uwaga: Podczas pierwszego użycia urządzenia lub ponownego użycia po odłączeniu go od sieci, czujnik jakości powietrza potrzebuje 3-5 minut na rozgrzanie się. Jeśli aktualna jakość powietrza w pomieszczeniu jest bardzo zła, przed przełączeniem na tryb AUTO należy najpierw oczyścić powietrze w trybie ręcznym. W przeciwnym razie może dojść do zmniejszenia czułości czujnika.

Obsługa panelu sterowania

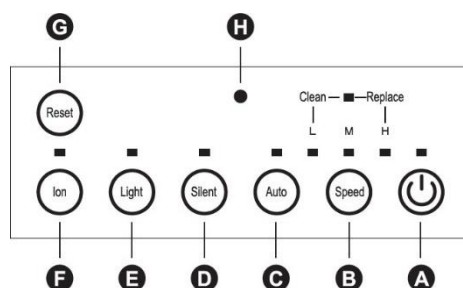

- A Przycisk włączania/wyłączania zasilania**
Naciśnięcie tego przycisku powoduje włączenie lub wyłączenie urządzenia.
- B Prędkość wentylatora**
Wybór żądanej prędkości wentylatora: Low/Medium/High/Turbo.

Instrukcja obsługi: Oczyszczacz powietrza ARP-4.50H

C Tryb automatyczny
W trybie automatycznym urządzenie automatycznie reguluje prędkość obrotową wentylatora.

D Tryb cichy
W trybie cichym urządzenie pracuje bardzo cicho.

E Światło
Naciśnięcie tego przycisku powoduje przyciemnienie wyświetlacza.

F Ion
Naciśnij przycisk, aby włączyć lub wyłączyć funkcję jonizacji.

G Reset
Gdy «L» i czerwony wskaźnik migają, należy wyczyścić filtr wstępny. Po wyczyszczeniu filtra należy nacisnąć przycisk reset przez 3 sekundy, a czerwony wskaźnik zgaśnie.

Gdy «H» i czerwony wskaźnik migają, należy wymienić filtry. Po wymianie filtra należy nacisnąć przycisk reset przez 3 sekundy, a czerwony wskaźnik zgaśnie.

H Tryb nocny
Gdy w pomieszczeniu robi się ciemno, urządzenie automatycznie przełącza się w tryb nocny, aby zmniejszyć prędkość i poziom hałasu wentylatora.

Czyszczenie filtra wstępnego i wymiana filtra

Aby zapewnić optymalną wydajność czyszczenia, oczyszczacz powietrza został wyposażony we wskaźnik czyszczenia filtra wstępnego («L») oraz wymiany filtra («H»). Migający wskaźnik oznacza, że filtry wymagają czyszczenia lub wymiany.

Oczyścić filtr wstępny

1. Wyłączyć urządzenie i wyjąć wtyczkę z gniazdka.
2. Zdjąć pokrywę przednią, pociągając za wgłębienia płyt bocznych.
3. Wyciągnij filtr wstępny z urządzenia. Następnie dokładnie wypłucz filtr i pozwól mu wyschnąć na powietrzu. Po wysuszeniu można umieścić filtr z powrotem w urządzeniu.
4. Załóż mocno przednią pokrywę w oryginalnym położeniu.

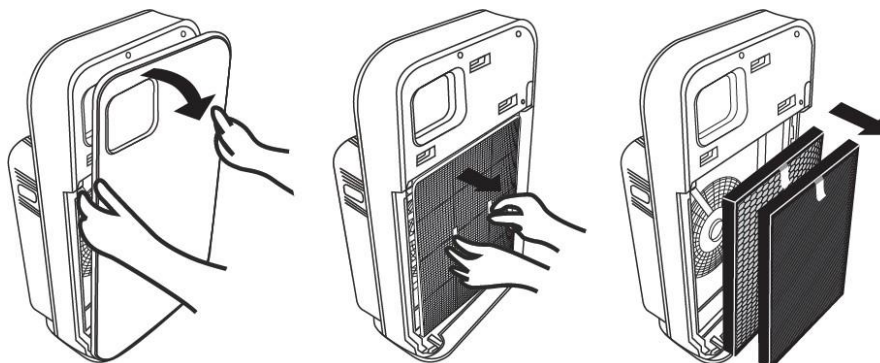

Instrukcja obsługi: Oczyszczacz powietrza ARP-4.50H

Wymienić filtr

1. Wyłączyć urządzenie i wyjąć wtyczkę z gniazdka.
2. Zdejmij pokrywę przednią, pociągając za wcięcia płyt bocznych.
3. Wyjąć filtr wstępny.
4. Wyjąć z urządzenia filtr HEPA i filtr z węglem aktywnym.
5. Zainstaluj nowe filtry w urządzeniu.
6. Wymienić filtr wstępny.
7. Załóż mocno przednią pokrywę w oryginalnym położeniu.

UWAGA: Po udanym czyszczeniu i/lub wymianie filtra należy nacisnąć przycisk reset na 3 sekundy, aby migający czerwony wskaźnik zgasł. Jeśli nie wymienisz filtra na czas, urządzenie zostanie zablokowane po około 7 dniach od momentu, gdy wskaźnik zaczął migać. Po zablokowaniu urządzenie jest ponownie gotowe do pracy dopiero po wymianie filtra i naciśnięciu przycisku reset.

Czyszczenie urządzenia

Aby uniknąć gromadzenia się kurzu, należy regularnie czyścić wewnętrzne i zewnętrzne części obudowy. W tym celu należy wytrzeć kurz z obudowy urządzenia za pomocą miękkiej szmatki. Ewentualnie można starannie odkurzyć nagromadzony kurz odkurzaczem.

Czyszczenie czujnika

Czujnik należy czyścić co 2 miesiące. W przypadku eksploatacji urządzenia w pomieszczeniach o dużym obciążeniu kurzem, należy je częściej czyścić.

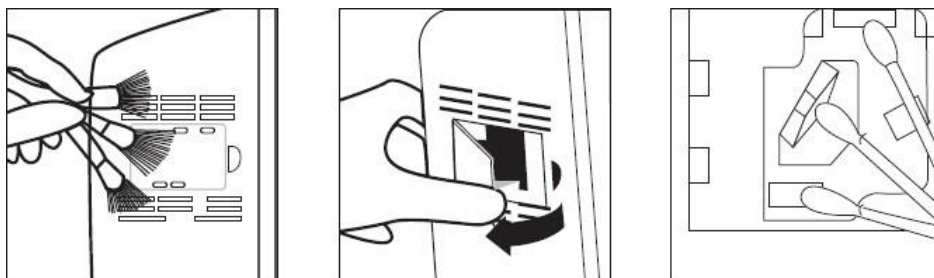

1. Otwórz pokrywę czujnika.
2. Dokładnie oczyść czujnik oraz otwory wlotowe i wylotowe wilgotnym wacikiem.
3. Osusz czujnik suchym wacikiem.
4. Umieść pokrywę czujnika z powrotem na swoim pierwotnym miejscu.

Instrukcja obsługi: Oczyszczacz powietrza ARP-4.50H

Rozwiązywanie problemów

W przypadku wystąpienia którejkolwiek z poniższych usterek, przed dokonaniem naprawy należy najpierw zapoznać się z poniższą tabelą:

Urządzenie nie włącza się.

1. Czy wtyczka sieciowa jest prawidłowo włożona do gniazdka?
Włożyć ponownie wtyczkę sieciową do gniazdka.
2. Czy panel przedni jest prawidłowo zamocowany?
Ponownie przymocować panel przedni do urządzenia.
3. Czy urządzenie znajduje się w pozycji pochylonej?
Umieść go na płaskiej powierzchni.

Wskazanie statusu pozostaje niezmienione niezmienione w dłuższym okresie czasu.

1. Czujnik może być narażony na działanie pary wodnej, sadzy lub aerozolu. Spróbuj ustawić urządzenie w innym, czystym otoczeniu.
2. Zdejmij pokrywę czujnika i przetrzyj soczewkę czujnika wacikiem.

Nietypowy zapach

1. Sprawdź, czy upłynął czas pracy filtra, czy rozwój zapachu jest spowodowany adsorpcją zanieczyszczeń.
2. Wyczyść filtr z węglem aktywnym i wymień go, gdy będzie suchy. Jeśli sytuacja nie ulegnie poprawie, proszę wymienić go na nowy filtr.

Słabe oczyszczanie powietrza i niezwykle głośny hałas pracy.

Sprawdź, czy filtr HEPA działa prawidłowo.
Wyczyść filtr HEPA i filtr wstępny za pomocą odkurzacza. Jeśli sytuacja nie ulegnie poprawie, proszę wymienić filtr HEPA na nowy.

Powietrze w pomieszczeniu jest zanieczyszczone, ale oczyszczacz powietrza nie reaguje.

Miejsce montażu urządzenia może być nieodpowiednie i utrudniać pochłanianie zanieczyszczeń.
Zmienić miejsce montażu urządzenia lub wybrać tryb pracy ręcznej i ustawić prędkość wentylatora na najwyższym poziomie.

Jeśli po zastosowaniu powyższych punktów usterka nadal występuje, skontaktuj się z naszym zespołem pomocy technicznej. Jesteśmy do Państwa dyspozycji w każdej chwili za pośrednictwem bezpłatnej infolinii serwisowej. Dodatkowo zapraszamy do skorzystania z funkcji czatu (od 07:00 do 16:00), aby się z nami skontaktować.

Instrukcja obsługi: Oczyszczacz powietrza ARP-4.50H

Specyfikacja techniczna

Model	ARP-4.50H
Napięcie	AC100 ~ 240 V / 50-60 Hz
Energia elektryczna	65 Watt
Poziom hałasu	52 dB
Wartość CADR	290 m ³ /h
Wymiary (WxHxD)	36,5 x 65,5 x 21 cm
Waga	7,15 kg
Obszar oczyszczania	do 40 m ²